

JM Arquitectura fue fundado en el 2005 por Jacopo Mascheroni en Milán, Italia, el estudio abrió sus puertas con la intención de proveer servicios de Arquitectura y Diseño de interiores a clientes en el interior de Italia y en el extranjero. La firma crea espacios refinados en donde las líneas arquitectónicas puras se encuentran con la más avanzada vanguardia en tecnología, con la que provee una excepcional elegancia, utilidad y confort. Cada proyecto es abordado como una oportunidad única y es diseñado y solucionado a la medida, poniendo meticuloso interés en los detalles, acabados y materiales que seleccionan. En proyectos nuevos como en sus trabajos de remodelación la apropiada integración del proyecto con el sitio y el entorno que lo rodea es una prioridad y lo complementa con la implementación de sistemas inteligentes de control del hogar, sistemas de audio, video y de energía.

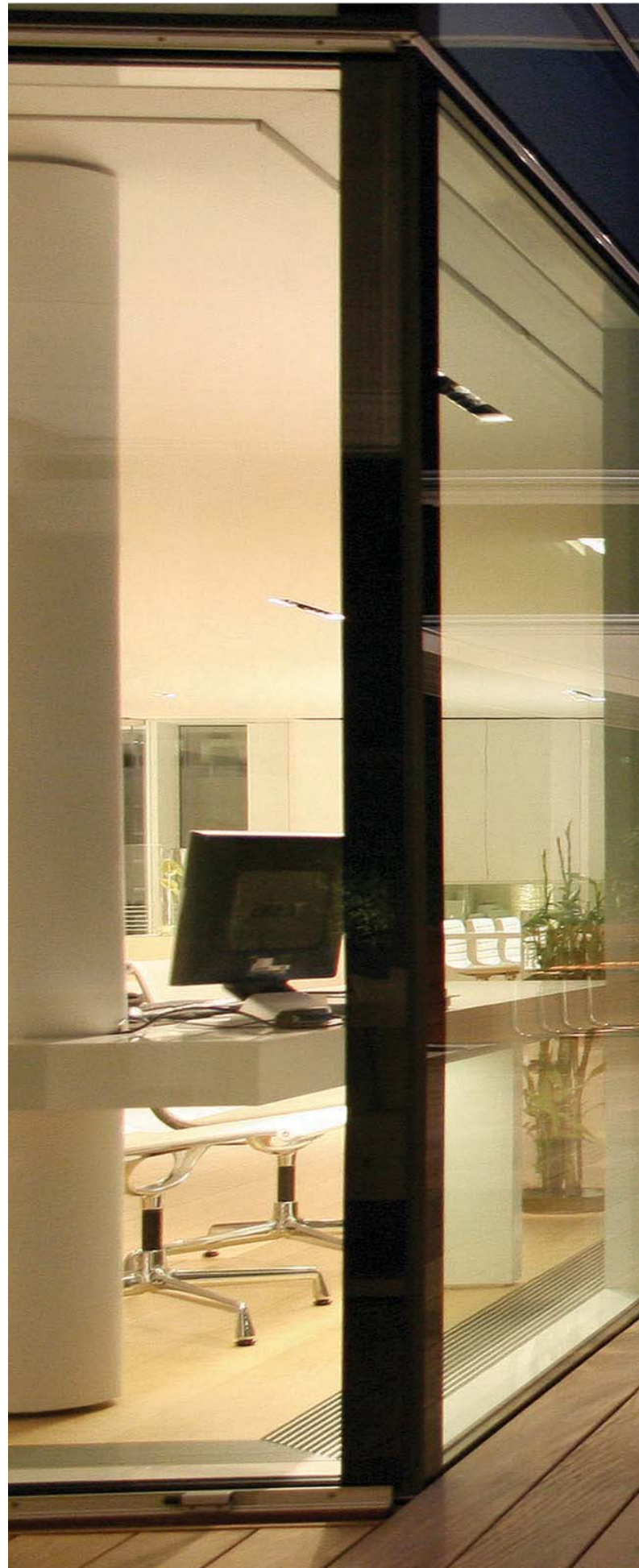



MINIMALISTA Y SORPRENDENTE

Diseñada por el estudio JM Arquitectura a cargo del Arquitecto Jacopo Mascheroni esta vivienda ubicada en las montañas Dolomitas, en la frontera entre Italia y Austria, es la respuesta a las necesidades del cliente de espacios racionalistas y de un alto nivel tecnológico.

ARQUITECTURA: JACOPO MASCHERONI FOTOS: HERMANN GASSER TEXTO: GABRIELA MORALES





Arriba: En líneas generales el proyecto se puede definir como sobrio y sencillo gracias a que posee un claro y simple esquema de funcionamiento formal. Página izquierda: Casi todo ha sido diseñado por el estudio, desde la cocina hasta el mobiliario y las chimeneas de gas y madera. Como es sabido el arce no se lleva muy bien con la calefacción de piso, por esta razón y pensando en ello se ha puesto una capa de 20 cm de espesor a base de partículas que distribuyen la calefacción sin dañar el delicado arce de solo 2.5 cm.

La idea de remodelar esta vivienda en las montañas Dolomitas en la frontera entre Italia y Austria se dio por la incomodidad en la que vivían sus ocupantes. El edificio existente presentaba un hall de entrada muy alto y grande con las habitaciones dispuestas entorno a él, por lo cual era necesario pasar por este para desplazarse alrededor de la casa. En la planta baja, la cocina, comedor y sala no estaban proporcionadas con el tamaño de la casa y no obtenían suficiente luz del exterior. Por esta razón, toda la planta baja se demolió para dar paso a una nueva envoltura interior de vidrio con una pared de gypsum que es ahora la única separación entre los diferentes espacios. Son pocos los nuevos volúmenes que se han añadido alrededor de la casa para ampliar el hall de entrada y la sala familiar, los que incluyen el comedor, un sitio para descansar y un área de estudio. La casa está controlada por un sistema iBus totalmente automatizado, adicionalmente se ha prestado especial atención a los equipos de audio vídeo, que incluyen parlantes invisibles ubicados dentro de las paredes y techos de las diferentes áreas de la vivienda.

Debido a las muy bajas temperaturas del invierno, la solución para la calefacción es un sistema de calefacción de radiadores subterráneos a lo largo de la fachada de vidrio, y una chimenea de gas a través de la cual se puede ver el exterior.









Arriba: Para dejar entrar la máxima cantidad de luz en las habitaciones, las fachadas cerradas de mampostería han sido sustituidas por un diseño de vidrio de piso a techo, grandes puertas correderas crean una interacción entre el interior y el exterior. Página izquierda: Las pocas divisiones que se usaron en el proyecto son de vidrio. La decoración es sencilla y sobria.

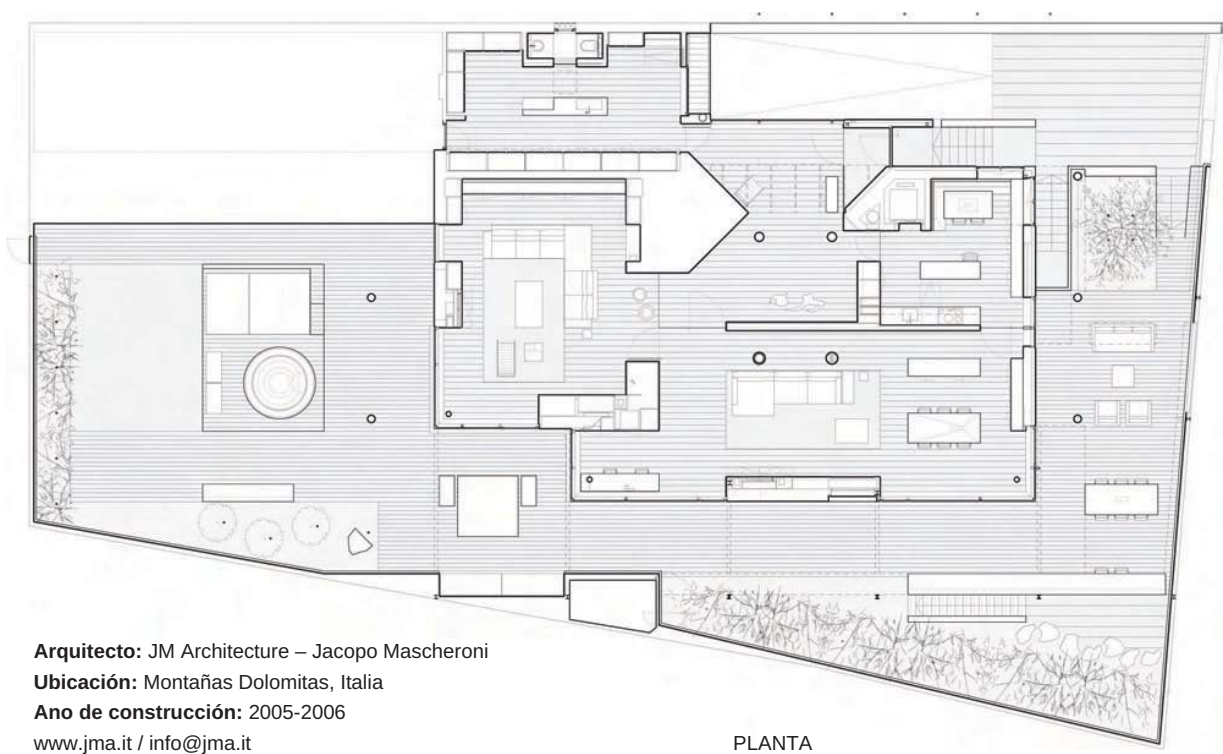

Arquitecto: JM Architecture – Jacopo Mascheroni
Ubicación: Montañas Dolomitas, Italia
Año de construcción: 2005-2006
www.jma.it / info@jma.it
 Via Ceresio, 1, 20154 Milano
Tel: +39 02 3314691

PLANTA



Un deck de madera hecho de tablones de 14 centímetros de ancho rodea la casa, funciona como una plataforma para el Jacuzzi insertado.

